

# BRAKİYAL PLEKSUS NEDİR ?

Omurilikten çıkan sinir köklerinin üç büyük dal halinde seyrederek birbirleri ile bağlantı oluşturduğu, koltuk altı bölgesinde yer alan büyük bir sinir topluluğudur.



Bu sinirler kürek kemiği, omuz ve kol kaslarının hareketini ve duyusunu sağlar.

## İDİL REHBERLİK VE ARAŞTIRMA MERKEZİ



**0486 551 33 23**



**idilram.meb.k12.tr**



**Yeni Mah. 131. sk. no:1  
İdil/Şırnak**

## Brakiyal Pleksus Hasarı Neden Olur?

Genellikle omuz ve üst kol bölgesini içeren sinir ağının yaralanması veya zedelenmesi sonucu meydana gelir.

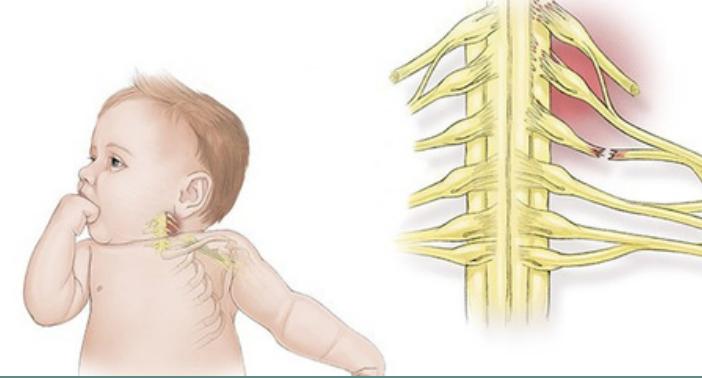

**Yaralanma Türleri:**

- 1.Travma
- 2.Doğum Yaralanmaları
- 3.Cerrahi Müdahaleler
- 4.Enfeksiyonlar.
- 5.Tümörler.
- 6.Romatoid Artrit ve Diğer İltihaplı Durumlar. .

## Brakiyal Pleksus Hasarı Nasıl Anlaşılır?

*Brakiyal pleksus hasarı veya sorunları çeşitli semptomlarla kendini gösterebilir.*

*Semptomlar hastanın yaşadığı özel duruma ve hasarın türüne göre farklılık gösterebilir.*

*Brakiyal pleksus hasarının olası semptomları:*

- Ağrı
- Uyuşma ve Karıncalanma.
- Kas Zayıflığı
- Hareket Kısıtlamaları.
- Omuz düşüklüğü
- Reflekslerde Değişiklik
- İncinme veya Yaralanma Sonrası Semptomlar

## İDİL REHBERLİK VE ARAŞTIRMA MERKEZİ



**0486 551 33 23**



**idilram.meb.k12.tr**



**Yeni Mah. 131. sk. no:1  
İdil/Şırnak**

## Brakiyal Pleksus Hasarı Tedavi Yöntemleri Nelerdir?

*Tedavi yaklaşımı, hasarın türüne, şiddetine ve semptomlara bağlı olarak farklılık gösterebilir. Tedavi genellikle semptomları hafifletmeyi, fonksiyonları geri kazanmayı ve hastanın yaşam kalitesini artırmayı amaçlar.*

*Kullanılan bazı tedavi yöntemleri:*

- Fizik Tedavi
- İlaçlar
- Cerrahi Müdahale
- Nörolojik Rehabilitasyon
- Alternatif Tedavi Yöntemleri